

FonQuito²⁰²⁴

Convocatoria

Quito
Mujer



Manual de postulación



Quito renace



Quito
Alcaldía Metropolitana



Quito
Mujer

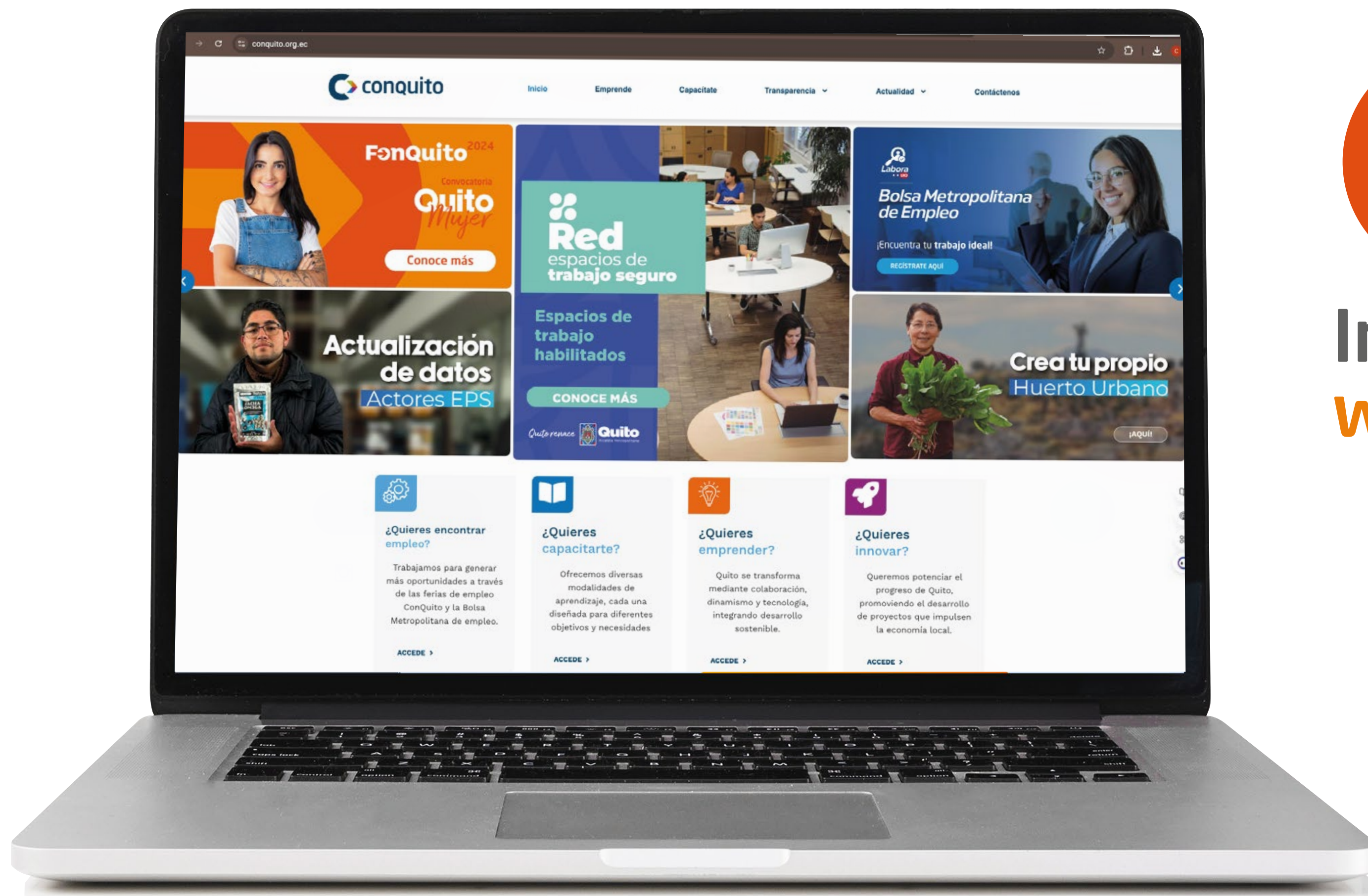

PASO
1

Ingresa a:
www.conquito.org.ec



Quito renace



Quito
Alcaldía Metropolitana



PASO
2

Da clic en el banner de
FonQuito - Quito Mujer



PASO
3

Descarga las **bases de postulación** e identifica la categoría y etapa de desarrollo a la cual se alinea tu emprendimiento.



PASO

4

Una vez que ya conoces la categoría y etapa de desarrollo de tu emprendimiento, da clic en el botón **Regístrate** para llenar el formulario de portulación

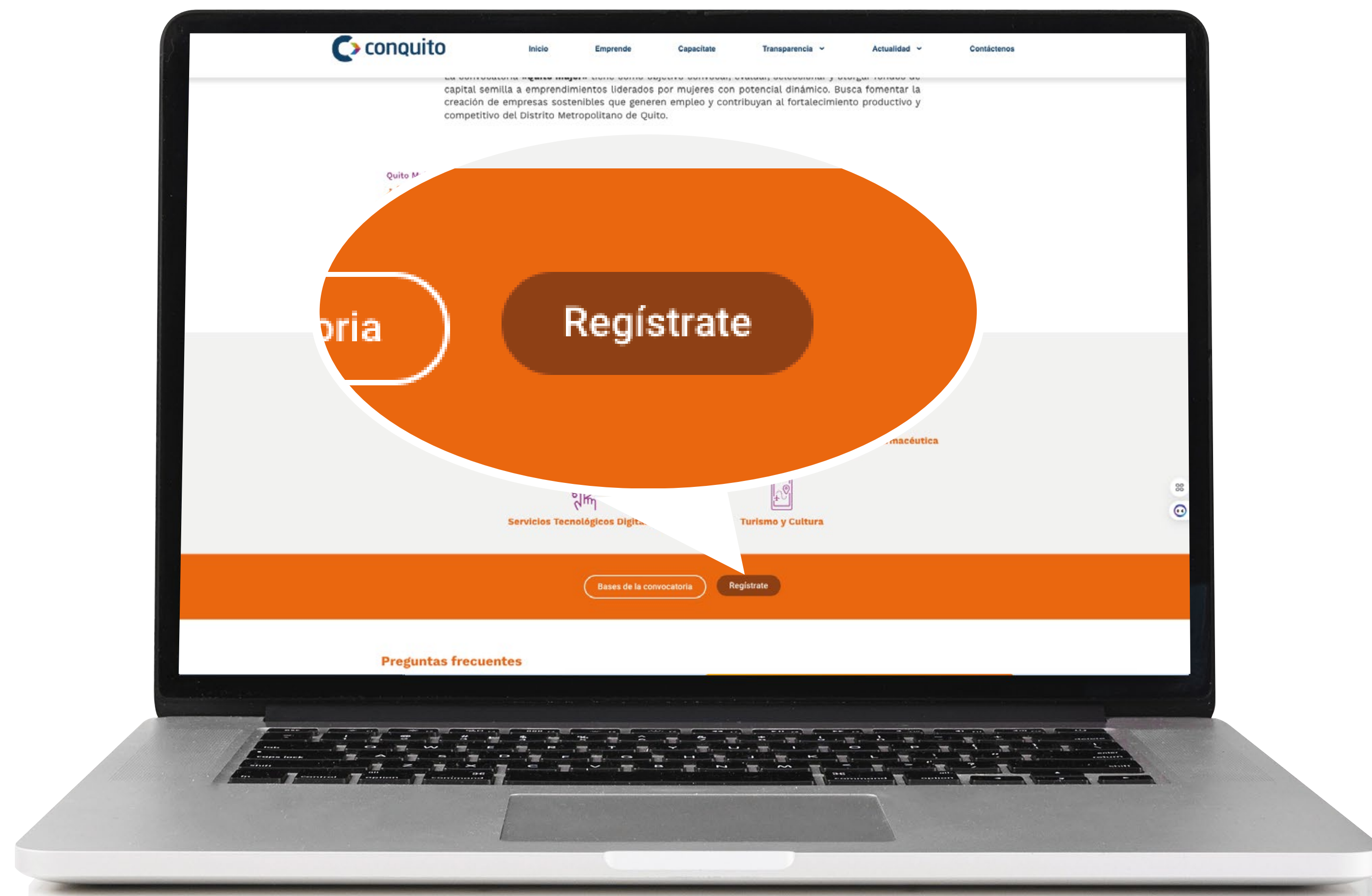



PASO

5

El formulario de postulación está conformado por **5 secciones**, las mismas que deberás desarrollar de forma ordenada, completando la información solicitada para avanzar a la siguiente sección.



¿Cómo se enteró de la Convocatoria:

DATOS GENERALES

En esta sección se requiere ingresar datos generales respecto

Tipo de personería *

al Semilla - Quito Mujer 2024
conquito para la postulación, por favor descargar y llenar de acuerdo con la información solicitada.

Selección de la lista desplegable: 1 Tipo Emprendedor 4 Carga de Archivos 5 Declaratorias y Firmas de Aceptación

Convocatoria? *
¿Co... convocatoria?

DATOS GENERALES

En esta sección se requiere ingresar datos generales respecto al emprendimiento y sus datos de contacto.

Tipo de personería *

Seleccione de la lista desplegable el tipo de la empresa o en caso de no encontrarlo seleccione "Otra" y luego complete con el tipo de compañía en el campo siguiente.

Nombres y Apellidos de Representante Legal *

Nombre

Apellidos

Cédula de Rep. Legal *

1714121314

Razón Social / Nombre Comercial *

Completar con la Razón Social para las personerías jurídicas y con el Nombre Comercial para la Persona Natural

Número de RUC de la : *

Buscar

Domicilio Fiscal

Dirección registrada en el RUC: *

Sección 1

Datos generales

Completa la información solicitada.



PERFIL DE PROYECTO

En esta sección usted deberá completar información

Nombre del Proyecto:

Capital Semilla - Quito Mujer 2024

Utilizar los formatos de Conquito para la postulación, por favor descargar y llenar de acuerdo con la información solicitada.

1 Datos Generales 2 Perfil de Proyecto 3 Equipo Emprendedor 4 Carga de Archivos 5 Declaratorias y Firmas de Aceptación

PERFIL DE PROYECTO

En esta sección usted deberá completar información referente a su Emprendimiento.

Nombre del Proyecto: sdfsdgsdgsdgsdg

Logotipo

Subir o arrastrar archivos aquí.

Subir el logotipo en formato de archivo png o jpeg. Recuerde que este debe y pesar máximo 5MB

Resumen ejecutivo *

Genere un resumen descriptivo de su negocio explicando la motivación o necesidad que impulsó el emprendimiento. (máx. 1500 palabras)

Sección 2

Perfil de proyecto

Carga el logotipo de tu emprendimiento y redacta la información del perfil del proyecto.

Al final de esta sección, define la cantidad de fondos de capital semilla solicitados y justifica su necesidad.



Sección 3

Equipo emprendedor

Indica la cantidad de **integrantes del emprendimiento**, tomando en cuenta a la representante del proyecto y llena una hoja de vida para cada uno de los integrantes.

Nota: se debe subir las cédulas de ciudadanía vigentes.



Sección 4

Carga de archivos

En esta sección deberás cargar los siguientes archivos con base a la **etapa de desarrollo del proyecto.** (puesta en marcha o consolidación).

- a Video Pitch:** En formato mp4, hasta 10MB con máximo 1 minuto de duración.
- b Cronograma de inversión:** Descarga el formato del cronograma de inversión, ingresando al link definido en la sección. Una vez lleno, cárgalo en formato Excel.

Carga de Archivos

Documentos del Proyecto

Video Pitch *

o arrastrar archivos aquí.

Cargar el video pitch de su emprendimiento, recuerde que este debe tener una duración máxima de un (1) minuto en formato mp4 y pesar máximo 10MB. En este video debe explicar las siguientes preguntas:

1. ¿A qué se dedica el emprendimiento?
2. Descripción del proyecto con el que se está postulando.
3. ¿Para qué va a utilizar los fondos de la convocatoria Quito Mujer de FonQuito 2024?

Cronograma de Inversión *

o arrastrar archivos aquí.

Cargue el cronograma de inversión en formato XLSX usando el siguiente [Formato - Cronograma de Inversión](#)



Sección 4

Carga de archivos

En esta sección deberás cargar los siguientes archivos con base a la **etapa de desarrollo del proyecto**. (puesta en marcha o consolidación).

- C Evidencia de consumo (solo para emprendimientos en etapa Puesta en Marcha):** Para ingresar al formulario, da clic en **Guardar** en la parte inferior derecha de la página para que se almacene toda la información ingresada hasta el momento. A continuación, accede al enlace del formulario **Evidencia de Consumo**.

Evidencia de Consumo *

o arrastrar archivos aquí.

Cargue un archivo de la evidencia de consumo en formato PDF; Acceda a través del siguiente campo seleccionando su proyecto.



El formulario **Evidencia de Consumo** está compuesto por 3 páginas. En la primera coloca el RUC del emprendimiento y redacta la información solicitada. En la segunda, selecciona el/los tipos de evidencia de consumo que se van a presentar y, en la tercera, completa y carga la información de respaldo solicitada para cada tipo de evidencias de consumo seleccionada

Una vez que hayas completado toda la información, para que tu Evidencia de Consumo sea receptada, da clic en la opción Enviar y sube el archivo generado en la sección 4.

Tomar en cuenta que deberás seleccionar al menos una evidencia de consumo.





Tipos de evidencia de consumo

1 Página 1 2 **Página 2** 3 Página 3

Evidencia de Consumo

Seleccione los tipos de evidencia de consumo que tiene respaldos. *

- Ventas y Facturación
- Participación en Eventos y Ferias
- Participación en Redes Sociales
- Métricas de Uso de la Aplicación o Plataforma
- Colaboraciones Exitosas
- Crecimiento en Distribución o Cobertura Geográfica

< Anterior

Siguiente >

Guardar

2



¿Qué documentos puedes subir en tu **Evidencia de consumo**?

Evidencia de consumo	Información a ingresar	Documentos de respaldo
● Ventas y facturación	Cifras de ventas mensuales y facturación total desde el inicio del proyecto.	Facturas o notas de venta
● Participación en eventos y ferias	Nombre del evento o feria, lugar, fecha, resumen de participación y cifras de ventas por participación.	Fotografías de la participación en los eventos
● Participación en redes sociales	Nombre de la red, usuario, número de seguidores, tasa de crecimiento o decrecimiento, ejemplo de comentarios positivos y cifras de venta mensuales.	Capturas de pantalla de los seguidores e interacciones
● Métricas de uso de la aplicación o plataforma	Número de usuarios activos, tasa de retención de usuarios, cifras de ventas mensuales y cifras de ventas trimestrales.	Capturas de pantalla de los usuarios activos
● Colaboraciones exitosas	Ejemplos de colaboraciones exitosas con otras empresas, cifras de ventas mensuales y cifras de ventas trimestrales.	Cartas de recomendación/ Intenciones de compras.
● Crecimiento en distribución o cobertura geográfica	Nuevas ubicaciones o mercados alcanzados, cifras de ventas mensuales y cifras de ventas trimestrales.	Intenciones de compras o pedidos realizados desde otros mercados

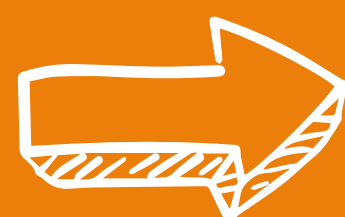

Recuerda que debes seleccionar **al menos una o varias evidencias de consumo**. Una vez que hayas concluido con este paso, da click en **Enviar**, te llegará un documento a tu correo electrónico, **el cual deberas subirlo**.



Sección 4

Carga de archivos

En esta sección deberás cargar los siguientes archivos con base a la **etapa de desarrollo del proyecto**, (puesta en marcha o consolidación), de acuerdo a lo descrito en las bases de la convocatoria.

d Documentos legales:

- Cédula del representante del emprendimiento.
- Registro Único de Contribuyentes RUC.
- Declaración de Impuestos a la Renta (solo para emprendimientos en etapa de consolidación).
- Certificado del Registro Nacional de Emprendimiento.
- Declaración firmada de no tener conflicto de intereses: Se deberá descargar el formato provisto en esta sección y subir el documento con la firma de todos los miembros del emprendimiento;
- y demás documentos habilitantes mencionados en las bases de la convocatoria.



Declaración de firmas de aceptación

Para terminar, debes responder a las **declaraciones presentadas** (Si/No). Se confirmará el correo electrónico ingresado y en caso de haber completado toda la información del perfil del proyecto, **envía tu postulación.**

Nota: recuerda seguir paso a paso lo mencionado en las bases de la convocatoria para una postulación exitosa.

Documentos Legales

Cargue la cédula del representante del proyecto/ representante legal - Jose Per

Subir o arrastrar archivos aquí.

Cargue el nombramiento del representante legal vigente en formato PDF.

Cargue una copia del RUC 1234567890001 *

Subir o arrastrar archivos aquí.

Cargue una copia de RUC de la persona jurídica en formato PDF.

Cargue el Certificado del Registro Nacional de Emprendimiento - RNE del RU

Subir o arrastrar archivos aquí.

Cargue el certificado del Registro Nacional de Emprendimiento del negocio en formato PDF.

Cargue la Declaración firmada de no tener conflicto de intereses *

Subir o arrastrar archivos aquí.

Cargue la Declaración firmada de no tener conflicto de intereses en formato PDF. [Formato - Declaración de no tener conflictos](#)

¿He sido beneficiario de FonQuito en otras ediciones? *

Si No



DECLARACIÓN DE NO TENER CONFLICTO DE INTERESES FONQUITO 2024

Nosotros Nombres y apellidos de los integrantes del emprendimiento con cédulas de ciudadanía número Cédulas de los integrantes del emprendimiento respectivamente, de nacionalidad Nacionalidad/es integrantes del emprendimiento mayores de edad, como COEMPREENDEDORES del proyecto Nombre del proyecto/emprendimiento, de manera voluntaria y con debido conocimiento de los términos que constan en las Bases de la Convocatoria de capital semilla, Quito dinámico, del programa FonQuito, mediante la presente, DECLARAMOS SOLEMNEMENTE que:

1. Ninguno de los integrantes del proyecto, así como su representante tiene conflicto de intereses con la Corporación de Promoción Económica ConQuito y/o el programa FonQuito.
2. Ninguno de los integrantes del proyecto, así como sus representantes legales mantiene parentesco de hasta cuarto grado de consanguinidad o segundo de afinidad con la máxima autoridad de la Corporación de Promoción Económica CONQUITO, así como las máximas autoridades o los delegados de los miembros del Directorio de la institución.

En caso de comprobarse contradicción alguna a esta declaración, ConQuito podrá declarar el rechazo a la postulación y/o la descalificación del proyecto en cualquier momento, aún después de concedido y entregado el capital semilla. La Corporación ex

ión del capital entregado por cualquier vía judicial y/o extrajudicial.

ión es realizada de manera voluntaria y sin ningún tipo de p

ión en las bases de las convocatorias de capital se





FonQuito²⁰²⁴

Convocatoria

Quito
Mujer

Lleva tu
emprendimiento
al siguiente NIVEL

www.conquito.org.ec



conquito

Quito renace



Quito
Alcaldía Metropolitana